

RETO DE INNOVACIÓN CLIMATIZACIÓN SOSTENIBLE

Sistema de aislamiento térmico mediante el uso de especies vegetales introducidas

Integrantes del equipo



Arq. Pedro Joaquín Borja
Balseca



Ing. Jadira Larrea Saltos

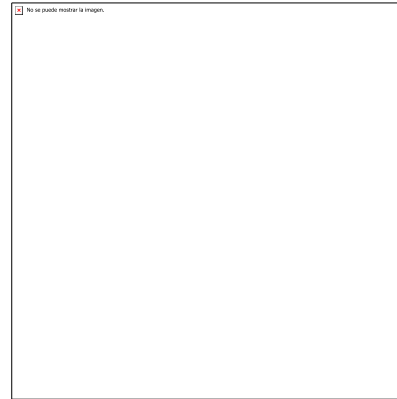

Arq. Emmanuel Mendoza
Zambrano



Ing. Pavel Enríquez
Moncayo

Estado actual de infraestructura



Estado actual climatológico

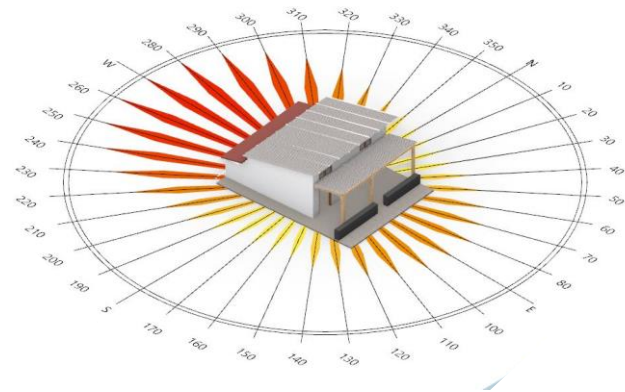

Soleamiento

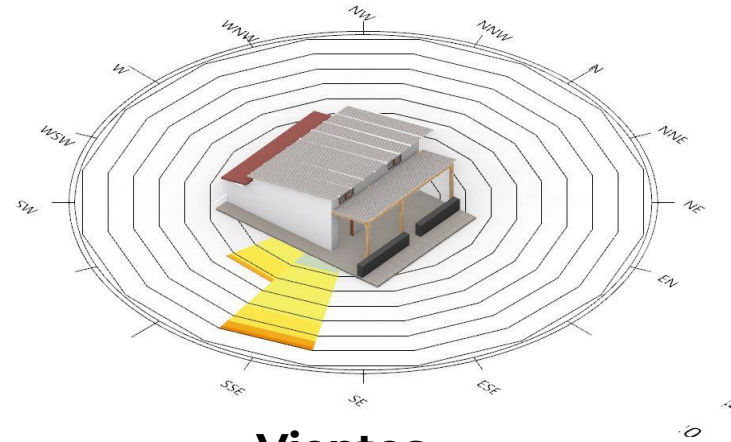

Vientos

Estado actual climatológico

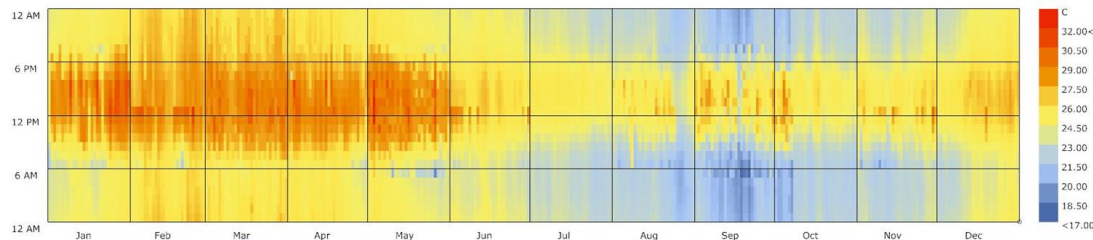
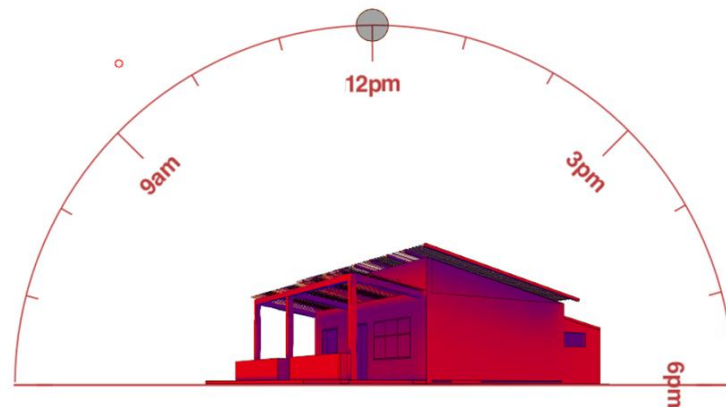
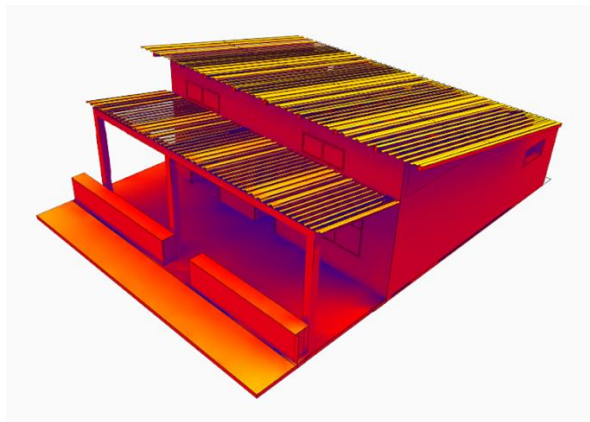

Dry Bulb Temperature (C) - Hourly
Isla.Baltra-Seymour.Intl.AP_GA_ECU
1 JAN 1:00 - 31 DEC 24:00

Propuesta

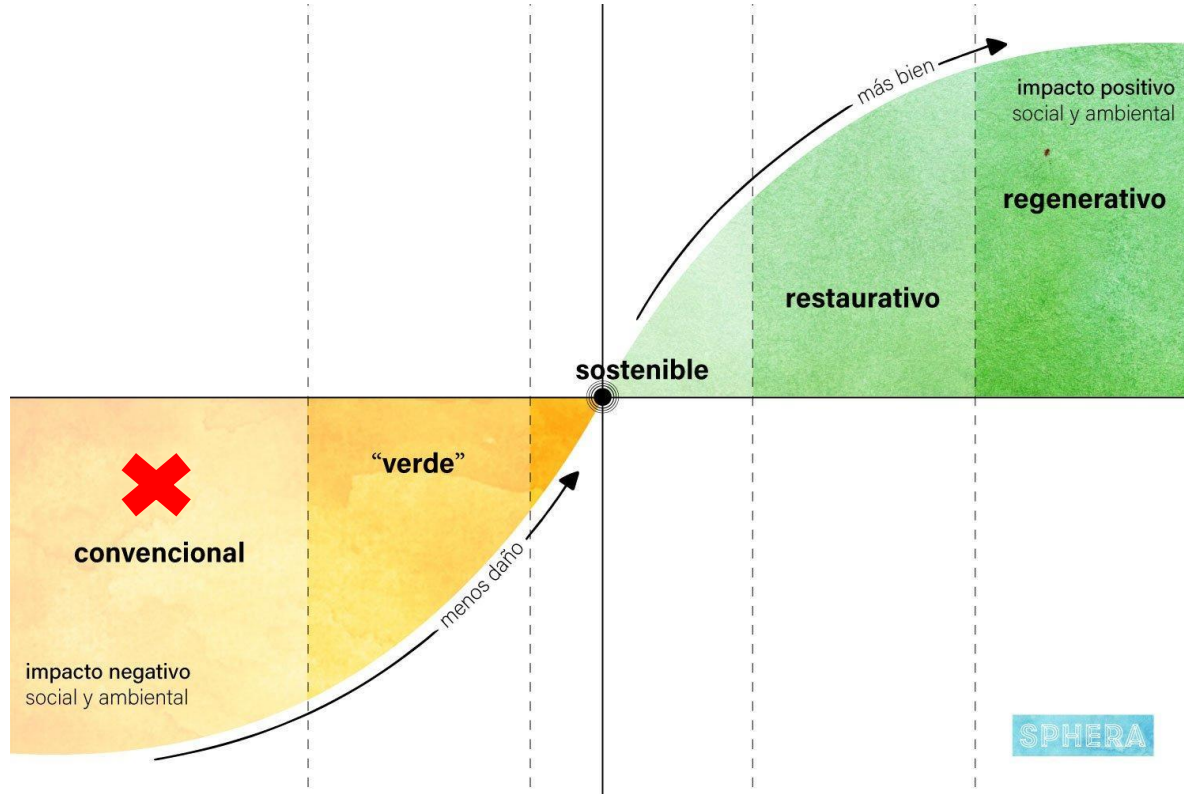

Propuesta

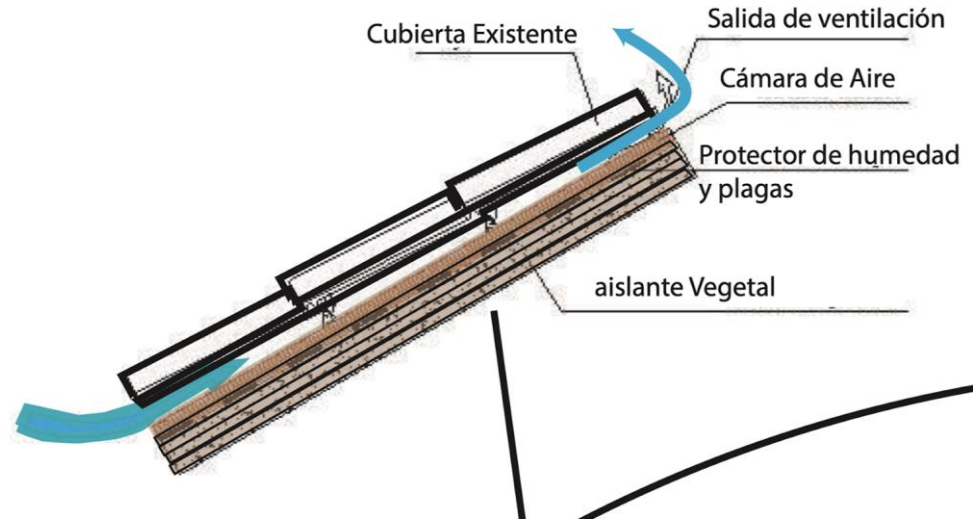

Propuesta



Bosque de Scalesia



Guayaba



Mora

